



IIS NICCOLINI – PALLI

Liceo Classico "Niccolini-Guerrazzi" - Istituto Magistrale "Palli Bartolommei"

Liceo Classico
Liceo delle Scienze Umane
Liceo Economico-Sociale
Liceo Musicale
Liceo Coreutico
Liceo Linguistico



Via E. Rossi, 6
57125 Livorno
C.F. 92069350491
Tel. 0586 898084
Fax 0586 896182



<http://www.isisniccolinipalli.livorno.org>
LIIS00700R@ISTRUZIONE.IT
LIIS00700R@PEC.ISTRUZIONE.IT



CIRC. n°246

Livorno, 6 dicembre 2017

**Agli Alunni
(e per loro tramite, ai Genitori)
Ai Docenti
Al Personale ATA**

Oggetto: Organigramma d'Istituto a.s. 2017/2018

Si trasmette in allegato l'organigramma dell'Istituto a.s. 2017/2018, così come da piano delle attività del corrente anno scolastico, approvato dal Consiglio d'Istituto in data 5 dicembre u.s..

Il Dirigente Scolastico
Prof.ssa Nedi Orlandini

Firma autografa sostituita a mezzo stampa ai sensi
e per gli effetti dell'art. 3 c. 2 D. Lgs n. 39/93

On/Fgr

L'organigramma 2017/2018 risulta così articolato:

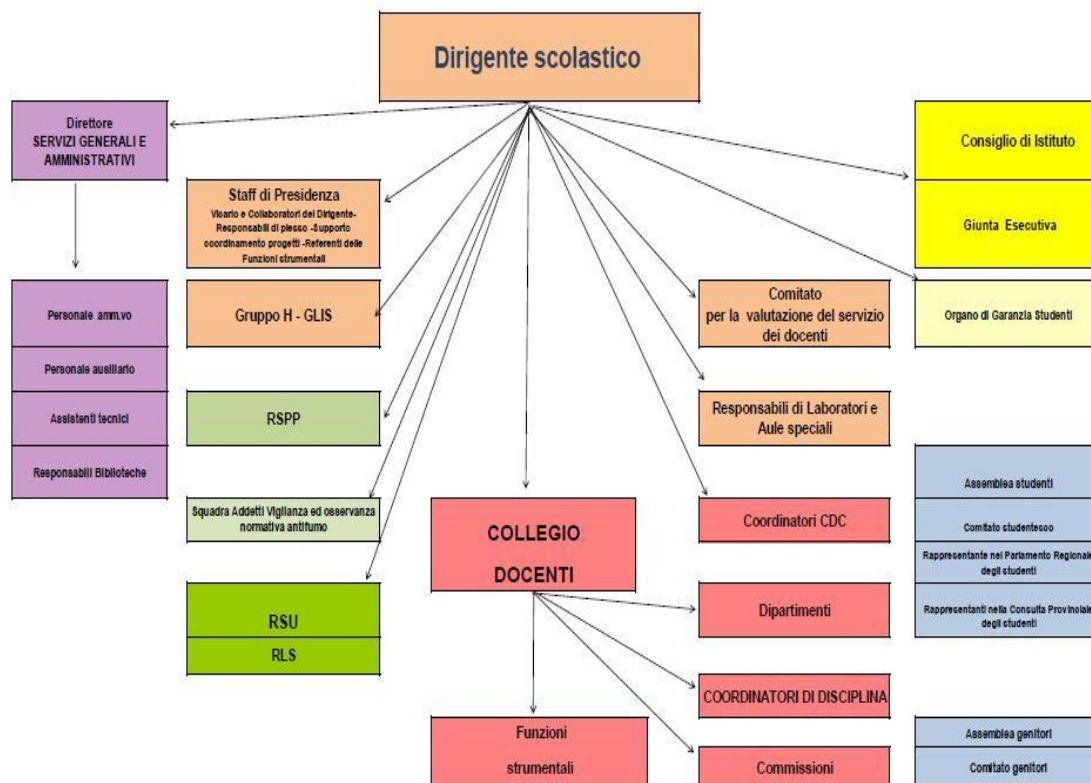

- DOCENTI**
- registro comunicati
 - firme per presa visione
 - trascritto registro classe
 - firme per presa consegna

- CLASSI - STUDENTI**
- trascritto libretto personale
 - lettura per classi interessate
 - copia classi interessate
 - una copia per studente

- ISTITUTO**
- Xalbo
 - Xsito web
 -
 -

- GENTORI**
- copia rappresentanti genitori
 - albo genitori
 -
 -

ISIS NICCOLINI PALLI
Risorse Strutturali e Professionali
Organigramma a.s. 2017/2018

Dirigente Scolastico dott.ssa Orlandini Nedi

Consiglio di Istituto	<p>Dirigente Scolastico Genitori:dott.ssa Berti Monferà Mirella, Sig. ra Fantoni Susanna, Sig.ra Landi Flavia , Sig.ra Bondi Fabiana Docenti proff.ri: Cantini Laura, Signorini Maria Angela, Calvetti Antonella, Nieri Giovanna, Marengo Laura, Bianchi Nicola, Suggi Andrea e Pedroni Luca. Alunni: Turini Simone, Ciangherotti Gabriele, Albanese Carlo, Niccolai Leonardo. Personale ATA: Gazzini Renzo</p>
Giunta Esecutiva	<p>Presidente: Dirigente Scolastico - Membro di diritto: D.S.G.A. – Docente prof. ssa Signorini Maria Angela - genitore sig.ra Berti Monferà Mirella– ATA– sig. Gazzini Renzo Alunno: Carlo Albanese</p>
Commissione Acquisti	<p>Dirigente Scolastico – Direttore SGA – Del Rio Stefania-1 Assistente amministrativo</p>

Collaboratori del Dirigente	<p>Prof.ssa Stefania Del Rio (1° Collaboratore)</p>	<p style="text-align: center;">delega per le seguenti funzioni:</p> <p>Sostituzione del D.S. in caso di assenza per impegni istituzionali, malattia, ferie, permessi con delega alla firma degli atti Autorizzazione alla firma di circolari di carattere d’urgenza Collaborazione con il D.S. nella sostituzione giornaliera dei docenti assenti su appositi moduli con criteri di efficienza ed equità Supervisore dei registri di classe nelle classi del Liceo”Angelica Palli Bartolomei” Controllo del rispetto del regolamento d’Istituto da parte degli alunni (disciplina, ritardi, uscite anticipate, ecc.) Monitoraggio dell’azione didattica e dell’organizzazione Gestione Ambiente Scuola Rapporti con i Docenti Rapporti con le famiglie Controllo firme docenti alle attività collegiali programmate Partecipazione alle riunioni di staff Supporto al lavoro del D.S.</p>
	<p>Prof.ssa Monica Lucchesi</p>	<p style="text-align: center;">delega per le seguenti funzioni:</p> <p>Collaborazione con il D.S. ed il Primo Collaboratore del D.S. nelle sostituzioni giornaliera dei docenti assenti su appositi moduli con criteri di efficienza ed equità Supervisore dei registri di classe del Liceo Classico Rapporti con i Docenti Rapporti con le famiglie Controllo verbali Controllo del rispetto del regolamento d’Istituto da parte degli alunni (Disciplina, ritardi, uscite anticipate, controllo nei corridoi, ecc.) Partecipazione alle riunioni di staff Verbalizzazione delle sedute del Collegio Docenti Aggiornamento Archivio Progetti</p>

DOCENTI	CLASSI - STUDENTI	ISTITUTO	GENITORI
<input checked="" type="checkbox"/> registro comunicati	<input type="checkbox"/> trascritto libretto personale	<input checked="" type="checkbox"/> Xalbo	<input type="checkbox"/> copia rappresentanti genitori
<input type="checkbox"/> firme per presa visione	<input checked="" type="checkbox"/> Xlettura per classi interessate	<input checked="" type="checkbox"/> Xsito web	<input type="checkbox"/> albo genitori
<input checked="" type="checkbox"/> X trascritto registro classe	<input type="checkbox"/> copia classi interessate	<input type="checkbox"/>	<input type="checkbox"/>
<input type="checkbox"/> firme per presa consegna	<input type="checkbox"/> una copia per studente	<input type="checkbox"/>	<input type="checkbox"/>

	Prof.ssa Paola Luperi Via Rossi Prof.ssa Rosaria Bruno Via Maggi	delega per le seguenti funzioni: Collaborazione con il D.S. ed il Primo Collaboratore del D.S. nelle sostituzioni giornaliere dei docenti assenti su appositi moduli con criteri di efficienza ed equità Rapporti con i Docenti Rapporti con le famiglie Controllo del rispetto del regolamento d'Istituto da parte degli alunni (Disciplina, ritardi, uscite anticipate, controllo nei corridoi, ecc.) Partecipazione alle riunioni di staff
--	---	---

Staff di Presidenza	Proff.ri: Del Rio - Lucchesi - Luperi - Bruno –Docenti incaricati di Funzioni strumentali - Referenti dei Licei
Coordinamento progetti	Prof.ssa Cartelli Flavia
Referente Liceo Classico	Prof.ssa Monaco
Referente Liceo delle Scienze Umane	Prof.ssa Ricci
Referente Liceo Economico Sociale	Prof.ssa Mazzei
Referente Liceo Musicale	Prof. Salvini
Referente Liceo Coreutico	Prof.ssa Hristova
Comitato per la valutazione dei docenti	Dirigente scolastico. Docenti: Prof. Bianchi , prof.sse Porta e Cantini - Genitore: dott.ssa Mirella Berti Monferà - Alunno: Ciangherotti Gabriele – Componente esterno: DS Prof.ssa Simonetta Costagliola
Organo di Garanzia Studenti	DS: Prof.ssa Orlandini Nedi Docente:Prof. Bianchi N., Prof. Suggi A., (supplente Cantini L.) Genitore: Dott.ssa M. Berti Monferà Sig.ra Fantoni Susanna, (suppl. Sig.ra Landi Flavia) Alunno: Nicolai Leonardo (supplente Ciangherotti Gabriele)
Squadra Addetti Vigilanza ed osservanza normativa antifumo	Proff.: Barsotti D. - Bruno - Chiti – Del Rio- Lucchesi- Luperi. Tutto il personale ausiliario
Responsabili di Laboratori e Aule speciali	Prof.Bianchi (laboratori di informatica) Prof. Salvini (laboratori Musicali), Prof.ssa Barsotti D. (laboratorio Lingue) Prof.ssa Ciuci (laboratori scienze- chimica- fisica) Prof.ssa Guerrini (Palestra) Prof.ssa Hristova (laboratorio coreutico)
Animatore digitale	Prof.ssa Monica Lucchesi (nota MIUR 17791 del 19 novembre 2015)
Gruppo dell'innovazione	Team dell'innovazione: Prof. Bruno Rosaria, Costagli Elia e Negro Carla Assistenti amministrativi: (da nominare) Assistente tecnico: Sig. Carlo Rampone

DOCENTI	CLASSI - STUDENTI	ISTITUTO	GENITORI
<input checked="" type="checkbox"/> registro comunicati	<input type="checkbox"/> trascritto libretto personale	<input checked="" type="checkbox"/> Xalbo	<input type="checkbox"/> copia rappresentanti genitori
<input type="checkbox"/> firme per presa visione	<input checked="" type="checkbox"/> Xlettura per classi interessate	<input checked="" type="checkbox"/> Xsito web	<input type="checkbox"/> albo genitori
<input checked="" type="checkbox"/> X trascritto registro classe	<input type="checkbox"/> copia classi interessate	<input type="checkbox"/>	<input type="checkbox"/>
<input type="checkbox"/> firme per presa consegna	<input type="checkbox"/> una copia per studente	<input type="checkbox"/>	<input type="checkbox"/>

Responsabile del Servizio Prevenzione e Protezione (R.S.P.P.)	Dott. Eugenio Lucchesini
--	---------------------------------

RSU	
RLS	prof. Roberto Delsette

SERVIZI GENERALI E AMMINISTRATIVI	
Direttore Servizi Generali ed Amministrativi	Sig.ra Paola Sambri
Assistenti amministrativi	Didattica-: Fioretti Giovanna Protocollo e Affari Generali: Cavaleri Filippo Personale: Serra Beatrice; Amministrazione: Contabilità e Amministrazione: Sig. Innorta Emanuela (12h),
Collaboratori Scolastici Via E. Rossi	Sigg.: Agostini Sonia, Belli Patrizia, Giusti Cinzia, Giovannelli Carmelina, Guidotti Sabrina, Gazzini Renzo
Collaboratori Scolastici Via Goldoni	Sig.re: Ciccone Anna, , Tantardini Tiziana, Selmi Nicoletta, Amato vincenza, Buono Maria, Ciabattari Debora
Collaboratori Scolastici Via Maggi	Sig.re : Bastiani Ada, Casini Gabriella, Ciabattari Debora
Assistenti tecnici	Sig.ra Michela Benedetti – Sig.Aldo Bove - Sig.Carlo Rampone
Responsabili Biblioteche	Proff.ri: Giovanni Altini

Assemblea studenti	Tutti gli studenti
Comitato studentesco	rappresentanti di istituto-rappresentanti di classe-rappresentanti nella Consulta
Parlamento Regionale degli studenti	Tersigni Arianna
Consulta Provinciale degli studenti	Camiciotti Andrea
Assemblea genitori	Tutti i genitori
Comitato genitori	Rappresentanti Istituto/Classe

DOCENTI	CLASSI - STUDENTI	ISTITUTO	GENITORI
<input checked="" type="checkbox"/> registro comunicati	<input type="checkbox"/> trascritto libretto personale	<input checked="" type="checkbox"/> Xalbo	<input type="checkbox"/> copia rappresentanti genitori
<input type="checkbox"/> firme per presa visione	<input checked="" type="checkbox"/> Xlettura per classi interessate	<input checked="" type="checkbox"/> Xsito web	<input type="checkbox"/> albo genitori
<input checked="" type="checkbox"/> X trascritto registro classe	<input type="checkbox"/> copia classi interessate	<input type="checkbox"/>	<input type="checkbox"/>
<input type="checkbox"/> firme per presa consegna	<input type="checkbox"/> una copia per studente	<input type="checkbox"/>	<input type="checkbox"/>

Articolazioni del Collegio Docenti

A - FUNZIONI STRUMENTALI AL POF

Funzione strumentale e Titolare	Gruppo di lavoro/ Commissioni coordinate	
POF 1 – Prof. Luperi	Coordinamento Dipartimenti - Approfondimenti/curvature - revisione/aggiornamento POF - Piano O.F. Triennale - Regolamento di Istituto	<i>Denominazione: Gestione del POF Coordinamento della Progettazione e Programmazione delle iniziative didattiche. Coordinamento delle attività per l'aggiornamento del POF. Monitoraggio, valutazione d'istituto. Analisi e proposte del Piano di formazione e aggiornamento del personale. Regolamento d'istituto.</i>
POF 2- SUPPORTO INFORMATICO docenti - Prof. ssa Lucchesi	Supporto informatico ai docenti e sito WEB	<i>Denominazione: Sostegno al lavoro dei docenti: Utilizzo nuove tecnologie in relazione al P.O.F. per quanto concerne l'innovazione, la pratica delle nuove tecnologie e la documentazione didattica. Coordinamento/aggiornamento del sito WEB dell'Istituto</i>
Servizi agli STUDENTI – Prof.ssa Fuschi	Inclusione	<i>Interventi e Servizi per gli studenti – Sostegno e B.E.S. per interagire con l'ampia gamma di bisogni educativi speciali presenti oggi nella scuola e diffondere la cultura dell'inclusione</i>
ORIENTAMENTO in entrata -Prof. Bruno	Orientamento scuole I grado	<i>Denominazione: Interventi e Servizi per gli studenti – Orientamento in entrata da scuole secondarie di primo grado Comunicazioni esterne ed interne relative all'offerta dell'istituto.</i>
ORIENTAMENTO in uscita Prof. Sandroni	Orientamento post diploma Rete OUT	<i>Interventi e Servizi per gli studenti –Orientamento in uscita degli studenti verso i migliori sbocchi post-diploma. Comunicazioni esterne</i>
SPORTELLI RECUPERI -Prof. Costagli	Gestione e Organizzazione sportelli-recuperi	<i>Interventi e Servizi per gli studenti - Sportelli e Recuperi - organizzazione sportelli e recuperi in corso d'anno ed estivi e tutoraggio classi quinte</i>

DOCENTI

- registro comunicati
 firme per presa visione
 trascritto registro classe
 firme per presa consegna

CLASSI - STUDENTI

- trascritto libretto personale
 lettura per classi interessate
 copia classi interessate
 una copia per studente

ISTITUTO

- albo
 sito web

GENITORI

- copia rappresentanti genitori
 albo genitori

B COMMISSIONI

Commissione	Docenti
Commissione per l'orientamento in entrata e l'accoglienza	Proff. Bruno (referente) – Marengo-Luperi- Monaco-Cantini- Del Chiaro – Guerrini - Segnini – Mazzei – Hristova – Nieri-Calvetti -Ciuci
Commissione per l'orientamento in uscita	Proff. Sandroni (referente) – Bianchi – Barsotti D.
Commissione formazione prime classi	Proff. Luperi - Cartelli – Fringuelli
Commissione elettorale	Proff. Franceschilli – Porta - Taurasi
Commissione scambi con l'estero/Erasmus	Proff. Grimaldi - Marengo –Dieci - Barsotti D. Fringuelli
Commissione educazione alla salute	Proff. Barsotti-D.- Ciuci – Guerrini-Fringuelli-Reggio Leoni-Becchi
Commissione orario	Proff. Lucchesi Monica – Terreni Bruno
Commissione per l'alternanza Scuola-Lavoro	Prof.ri Guidi (referente) – Mori-3ASUM; Ricci-4ASUM; Porta - 5A SUM; Chiti-3B SUM; Pizzo- 4B SUM; Sandroni-5B SUM; Garsia-5C SUM;Tarchi- 3A ECOS; Delsette-4A ECOS; Brioli- -3A MUS; Nieri- 4A MUS; Evangelista-5A MUS; Barone-3A COR; Traina-4A COR; Moltisanti-5A COR; Capaccioli 3 A CL; Grimaldi 4A CL; Monaco-5A CL.
Commissione H , DSA e BES	Proff. Fringuelli (referente) –Reggio Leoni (Referente DSA) – Cimino (Referente BES) Fissi -Marchetti
Commissione Liceo Musicale	Prof.ssa Nieri (Referente attività musicali), prof.Salvini (rapporti con Goldoni) – prof. Nieri (rapporti con Mascagni) – prof. Maffei-Taurasi-Lenzi S.- Filidei
Commissione Liceo Coreutico	Proff. Hristova (referente) - Montella
Commissione Cultura -Incontri con l'autore	Proff. Viridis (referente)
Commissione Visite Guidate e Viaggi istruzione	Proff. Pedroni (referente) -Fringuelli
Commissione Approfondimento Archeologico	Proff. Vuat(referente) - Pedroni - Del Chiaro
Commissione Approfondimento Comunicazione	Proff. Monaco (referente) – Grimaldi - Nannipieri
Coordinamento Prove di evacuazione	Proff. Delsette - Tarchi
Commissione Qualità - Monitoraggio d'Istituto e INVALSI – Nucleo di Autovalutazione di Istituto	Proff. Luperi – Del Rio - Chiti – Bianchi – Bruno – Fringuelli - Lucchesi Docenti di Matematica e Italiano classi II
Sportello d'ascolto	Proff. Ricci (referente) – Del Rio- Dottori psicologi Associazione Jonas -
Commissione sportelli recuperi	Prof. Costagli (referente) –Bianchi
Commissione proposte formazione docenti e aggiornamento	referenti Licei
Commissione Revisione Regolamento di Istituto	Proff. Luperi, Cartelli, Monaco

DOCENTI

- registro comunicati
 firme per presa visione
 trascritto registro classe
 firme per presa consegna

CLASSI - STUDENTI

- trascritto libretto personale
 lettura per classi interessate
 copia classi interessate
 una copia per studente

ISTITUTO

- Xalbo
 Xsito web

GENITORI

- copia rappresentanti genitori
 albo genitori

C - COORDINATORI DI DISCIPLINA

Predisposizione del piano delle competenze conformi agli assi culturali ed alle competenze trasversali di cittadinanza - Predisposizione delle linee didattiche di indirizzo generale per ogni singola disciplina in stretta relazione con le altre discipline rientranti nell'asse culturale di riferimento - Elaborazione della programmazione disciplinare- definizione degli standard culturali d'istituto - definizione dei criteri di valutazione e delle griglie di misurazione - predisposizione delle prove parallele di verifica da effettuare (in ingresso, in itinere e finali) - definizione delle modalità di svolgimento delle attività di recupero e/o approfondimento e sportello. Predisposizione /analisi dei progetti . Adozione libri di testo.

Disciplina		Docenti			
Discipline Letterarie Liceo Classico		Prof.ssa Luperi			
Discipline Letterarie Altri Licei		Prof.ssa Del Chiaro			
Discipline Scientifiche (Matematica e Fisica)		Prof. Bianchi			
Discipline Scientifiche (Scienze -Chimica)		Prof.ssa Ciuci			
Scienze Umane		Prof. Ricci			
Lingue Straniere		Prof.ssa Dieci			
Diritto e Economia		Prof.ssa Segnini			
Discipline Musicali		Prof. ssa Nieri			
Discipline Coreutiche		Prof.ssa Hristova			
Storia Filosofia		Prof.ssa Monaco			
Arte		Prof. ssa Nannipieri			
Scienze Motorie		Prof.ssa Guerrini			
Religione		Prof.ssa Bruno			
Articolazione delle classi di concorso in Dipartimenti	A011 A012 A013 AB24 AC24 RR00 A053	A027 A050 A048	A046 A017 A018 A019 A054 A037	A053 A057 A058 A059	A053 A063 A064 AB55 AD55 AH55 AJ55 AL55 AN55 AP55 AS55 AC55 AE55 AI55 AK55 AM55 AW55 AO55

DOCENTI

- registro comunicati
 firme per presa visione
 trascritto registro classe
 firme per presa consegna

CLASSI - STUDENTI

- trascritto libretto personale
 lettura per classi interessate
 copia classi interessate
 una copia per studente

ISTITUTO

- Xalbo
 Xsito web

GENTORI

- copia rappresentanti genitori
 albo genitori

Coordinatori e Segretari dei Consigli di classe a.s. 2017/2018

LICEO	CLASSE	COORDINATORE	SEGRETARIO
Liceo CLASSICO	1 A	BERNARDINI M.CRISTINA	MAGGIORINI DAFNE
	2 A	GRIMALDI NICOLA	CAPACCIOLI ANDREA
	3 A	NANNIPIERI DONATELLA	AMMENDOLIA GIUSEPPA
	4 A	LUPERI PAOLA	BARSOTTI SILVIA
	5 A	MONACO M.ANTONIETTA	TARCHI ANNALISA
	2 B	VUAT FRANCESCA	MANDARINI EMMA
Liceo delle SCIENZE UMANE	1 A Sum	CANTINI LAURA	BONANNO M. LUISA
	2 A Sum	RICCI ENRICA	GIULIANO GIULIANA
	3 A Sum	PAOLINI ELENA	CALABRETTA GIUSEPPINA
	4 A Sum	BARSOTTI DANIELA	SABATINI FEDERICO
	5 A Sum	PORTA ELISABETTA	PAGNI SOLEILA
	1 B Sum	TERRENI BRUNO	MORELLI FEDERICA
	2 B Sum	CIMINO ROSARIA	CARTELLI FLAVIA
	3 B Sum	CHITI CRISTIANA	CIUCI LEDA
	4 B Sum	MARENCO LAURA	CURCI ADRIANA
	5 B Sum		SANDRONI SILVA
	1 C Sum	BECCHI MARTA	MILETI MARIA CRISTINA
	5 C Sum	BIANCHI NICOLA	MORI SIMONA
Liceo ECONOMICO SOCIALE	1 AEcos	LUCCHESI MONICA	PRATESI ELENA
	2 AEcos	MORI ANNA	SEGNINI GIOVANNA
	3 AEcos	MAZZEI ROSSANA	SPAGNOLI MARIA
	4 AEcos	COSTAGLI ELIA	FRANCESCHILLI LUCA
Liceo MUSICALE	1 AMus	MARTINICO ANTONINO	MANDARA' PAOLO
	2 AMus	SALVINI DANIELE	BARTOLOMMEI GIOVANNA
	3 AMus	DIECI FIORETTA	CAMICI MARIA ELISA
	4 AMus	DEL CHIARO ANTONELLA	GAZZILLO ELENA
	5 AMus	PEDRONI LUCA	DELSETTE ROBERTO
Liceo COREUTICO	1 ACor	MOLTISANTI SONIA	CASTRONOVO PIERA
	2 ACor	SIRAGUSA LUCIA	CALVETTI ANTONELLA
	3 ACor	BARONE ILARIA	CIACCIO ANTONINO
	4 ACor	HRISTOVA SOFIYA	TRAINA GIUSEPPE
	5 ACor	CAPASSO GIUSEPPE	LERA ALESSIA

DOCENTI

- registro comunicati
 firme per presa visione
 trascritto registro classe
 firme per presa consegna

CLASSI - STUDENTI

- trascritto libretto personale
 lettura per classi interessate
 copia classi interessate
 una copia per studente

ISTITUTO

- Xalbo
 Xsito web

GENITORI

- copia rappresentanti genitori
 albo genitori